GALERIE
DEPARDIEU

GALERIE
DEPARDIEU

1. Présentation

Christian Depardieu a ouvert le 8 juillet 2004 un espace avant-gardiste dédié à l'art contemporain au 64, boulevard Risso à Nice, face au Musée d'Art Moderne et d'Art Contemporain.

Depuis vingt ans, Christian Depardieu est au contact du milieu de l'art en France et à l'étranger. Face à un vaste mouvement d'uniformisation et de mise en réseau des cultures, certains artistes affirment leurs différences sans toujours pouvoir les faire reconnaître. C'est pour offrir à ces individualités fortes, nationales et internationales, un espace de rencontre dans une ville cosmopolite comme Nice où les artistes, célèbres ou pas - ont si souvent choisi de vivre et de travailler- que la galerie Depardieu accueille 5 à 6 expositions par an.
La galerie s'attache à montrer, dans un choix très éclectique, des artistes travaillant sur des divers médiums : peinture, sculpture, photographie, vidéo, art numérique, installations…

Afin de favoriser l'accès à l'art contemporain, la galerie met en place de manière permanente des médiations culturelles de l'art envers différents publics. Rencontres d'artistes, conférence, manifestations musicales, performances sont également organisées afin d'inciter le public à se confronter à l'art contemporain.

2. Les artistes de la galerie :

Daniel Rothbart (USA)	9 juillet - 25 septembre 04, 2 mars - 27 mars 06, 3 au 26 juin 2010
Hanne Elf (Allemagne)	20 oct. - 30 nov. 04, 23 juin - 10 sept. 06, 11 sept. 17 oct. 08
Giuseppe Chiari (Italie)	3 déc. 04 - 29 janv. 05, 25 jan. - 9 mars 07
Hommage à Giuseppe Chiari (Italie)	3 sept.- 28 sept. 07
Ivano Sossella (Italie)	3 fév. - 26 mars 05, 10 mai - 22 juin 07, 27 mars - 23 avril 08
Nadine Spinoza (France)	1er avril - 27 mai 05, 29 juin - 27 juil. 07
Junko Yamasaki (Japon)	3 juin - 28 juillet 05
Fred Forest (France)	9 sept. - 28 oct. 05, 28 févr'. - 23 mars 08
Dan Graham (USA)	10 nov. - 23 déc. 05
Frédérique Nalbandian (France)	13 janv. - 23 févr 06, 26 juin - 31 juil. 08, 9 sept - 9 octobre 2010
Colleen Hunter & James Forward (G.B)	5 mai - 16 juin 06
Maurizio Bolignini (Italie)	21 sept. - 27 oct. 06
Alain Arias Misson (Belgique)	9 nov. 2006 - 19 janv. 07, 25 juin 8 sept. 09
Bernard Pourrière (France)	15 mars - 5 mai 07, 16 janv - 13 fév. 09
John Douglas (USA)	4 oct. - 9 nov. 07, 20 févr. - 13 mars 09
Florence Henri (Suisse)	15 nov. - 21 déc. 07
Alain Lestié (France)	17 jan.- 8 fév. 08, 22 oct. 20 nov 09
Sylvana Lorenz (France)	14 - 23 févr. 08
Marcel Alocco (France)	15 mai – 20 juin 08, 11 mars - 6 avril 2010
Zoè Gruni (Italie)	23 oct. - 28 nov. 08
Pierre Poggi (France)	4 déc.08 – 9 janv 09
Frédéric Altmann : Léo Castelli (France)	11 déc. 08 - 9 janv. 09

Galerie Depardieu
64 bd Risso, 06300 Nice
Tél. : +33 (0) 497 12 12 99 - Fax : +33 (0) 497 12 12 90
galerie.depardieu@orange.fr - www.galerie-depardieu.com

GALERIE
DEPARDIEU

Jean Pierre Giovanelli (France)	19 mars -17 avr. 09, 14 janv. - 6 février 2010
Tomazzo Tozzi (Italie)	23 avr. - 22 mai 09
Susana Dobal & Luciano Figuereido (Brésil)	28 mai -19 juin 09
Simone Simon (France)	17 sept- 16 oct. 09
Bruno Mendonça (France)	26 nov. 20 déc. 09
Martin Miguel (France)	11 fév. - 6 mars 2010
Coccodrilli (Italie)	9 au 30 avril 2010
Bernard Pourrière / Catherine Melin (France)	6 au 29 mai 2010
Uffe Weiland (Danemark)	1er au 30 juillet 2010

Prochaines expositions programmées à la galerie :

Hanne Elf
Haralampi Oroschakoff
Elli Chrysidou

3. Espace Initial, tremplin jeunes artistes

L'espace Initial se situe au 1er étage de la galerie Depardieu, il est dédié à des premières expositions d'artistes d'art contemporain. Il offre cette possibilité à la scène niçoise et française de se faire une première expérience depuis mai 2010.

Les artistes qui y ont exposé sont :

Julien Camy et Christophe Bauer
Lise Stoufflet
Christine Maillot

et sont prévus :

Emilie Gafner
Justyn Ptak

Galerie Depardieu
64 bd Risso, 06300 Nice
Tél. : +33 (0) 497 12 12 99 - Fax : +33 (0) 497 12 12 90
galerie.depardieu@orange.fr - www.galerie-depardieu.com

GALERIE
DEPARDIEU

4. Programmation musicale

La Galerie Depardieu depuis son origine présente des artistes de jazz, compositeurs et interprètes. La philisophie est de présenter des créations actuelles, conceptuelles.
Jusqu'à ce jour, la galerie a présenté **57 concerts** et a reçu plus de 2000 spectateurs.

Les artistes récurrents sont :

Joga Quartet
Isa Rabaraona Quintet
Laurent Sarrien Vibes Trio
Fred Viale Quartet
Massimo Dal Prà Quartet
Linus Olsson et P. Canovas
Jazz Trio Fred Doelnitz
Jobim Project
Philippe Petit & Ruth Levy-Benseft
Taschini
O. Giraudo/Selim Nini
Marc Peillon
Jobim Project
Zinzirinzi Quartet
Tribute to Wes
Chassagnite
Baccarini
Catia Werneck
Passepartout trio
Dyptique 7
Blue Devil
Just in Time

Galerie Depardieu
64 bd Risso, 06300 Nice
Tél. : +33 (0) 497 12 12 99 - Fax : +33 (0) 497 12 12 90
galerie.depardieu@orange.fr - www.galerie-depardieu.com

GALERIE
DEPARDIEU

5. Performances, pièces de théâtre

L'idée est de présenter dans un cadre original, celui d'une galerie d'art contemporain, des performances, des créations artistiques vivantes.
25 pièces et lectures d'oeuvres actuelles ont été programmées et suivies par près de 500 personnes.
Le partenaire privilégié de ces événements est :

La compagnie théâtrale La Saeta

Les autres évènements se partagent l'espace entre danse contemporaine, séances de dédicace, de conférences et autres débats culturels.
19 soirées ont été consacrées à l'art vivant contemporain, et à sa défense par le biais de débats.

Galerie Depardieu
64 bd Risso, 06300 Nice
Tél. : +33 (0) 497 12 12 99 - Fax : +33 (0) 497 12 12 90
galerie.depardieu@orange.fr - www.galerie-depardieu.com

GALERIE
DEPARDIEU

Annexes

Galerie Depardieu
64 bd Risso, 06300 Nice
Tél. : +33 (0) 497 12 12 99 - Fax : +33 (0) 497 12 12 90
galerie.depardieu@orange.fr - www.galerie-depardieu.com

GALERIE
DEPARDIEU

Les artistes de la galerie

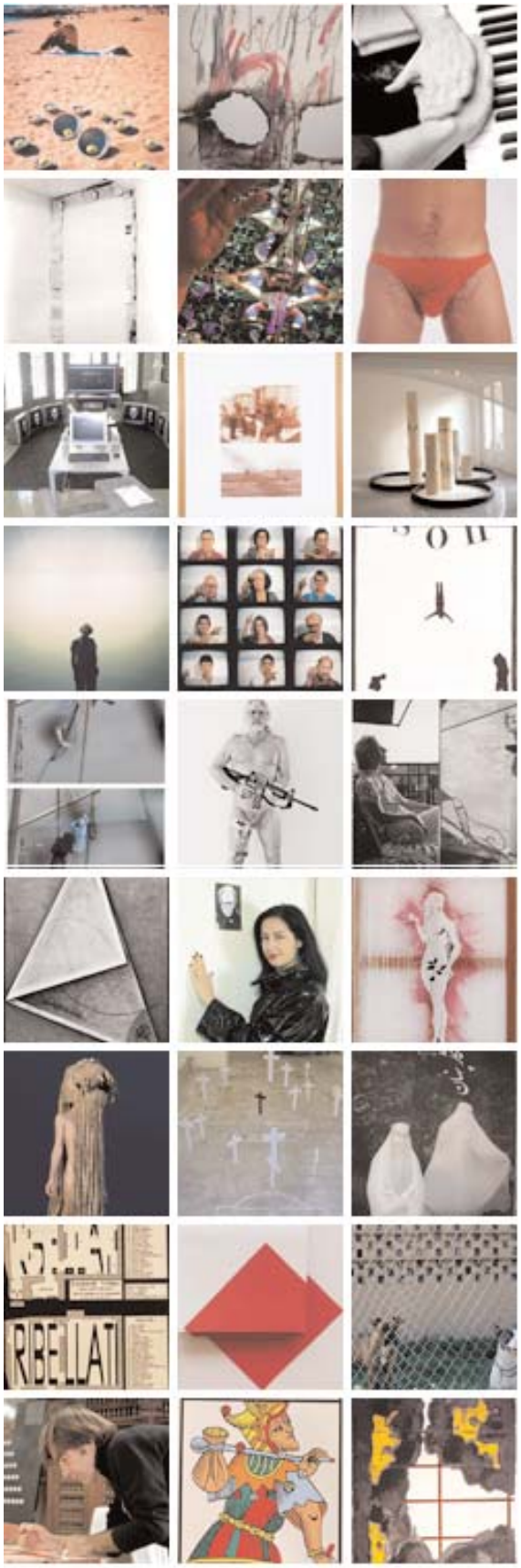

Galerie Depardieu
64 bd Risso, 06300 Nice
Tél. : +33 (0) 497 12 12 99 - Fax : +33 (0) 497 12 12 90
galerie.depardieu@orange.fr - www.galerie-depardieu.com

GALERIE
DEPARDIEU

Espace Initial, Galerie Depardieu

Galerie Depardieu
64 bd Risso, 06300 Nice
Tél. : +33 (0) 497 12 12 99 - Fax : +33 (0) 497 12 12 90
galerie.depardieu@orange.fr - www.galerie-depardieu.com

GALERIE DEPARDIEU

Jazz à la galerie

Galerie Depardieu
64 bd Risso, 06300 Nice
Tél. : +33 (0) 497 12 12 99 - Fax : +33 (0) 497 12 12 90
galerie.depardieu@orange.fr - www.galerie-depardieu.com

GALERIE
DEPARDIEU

performances

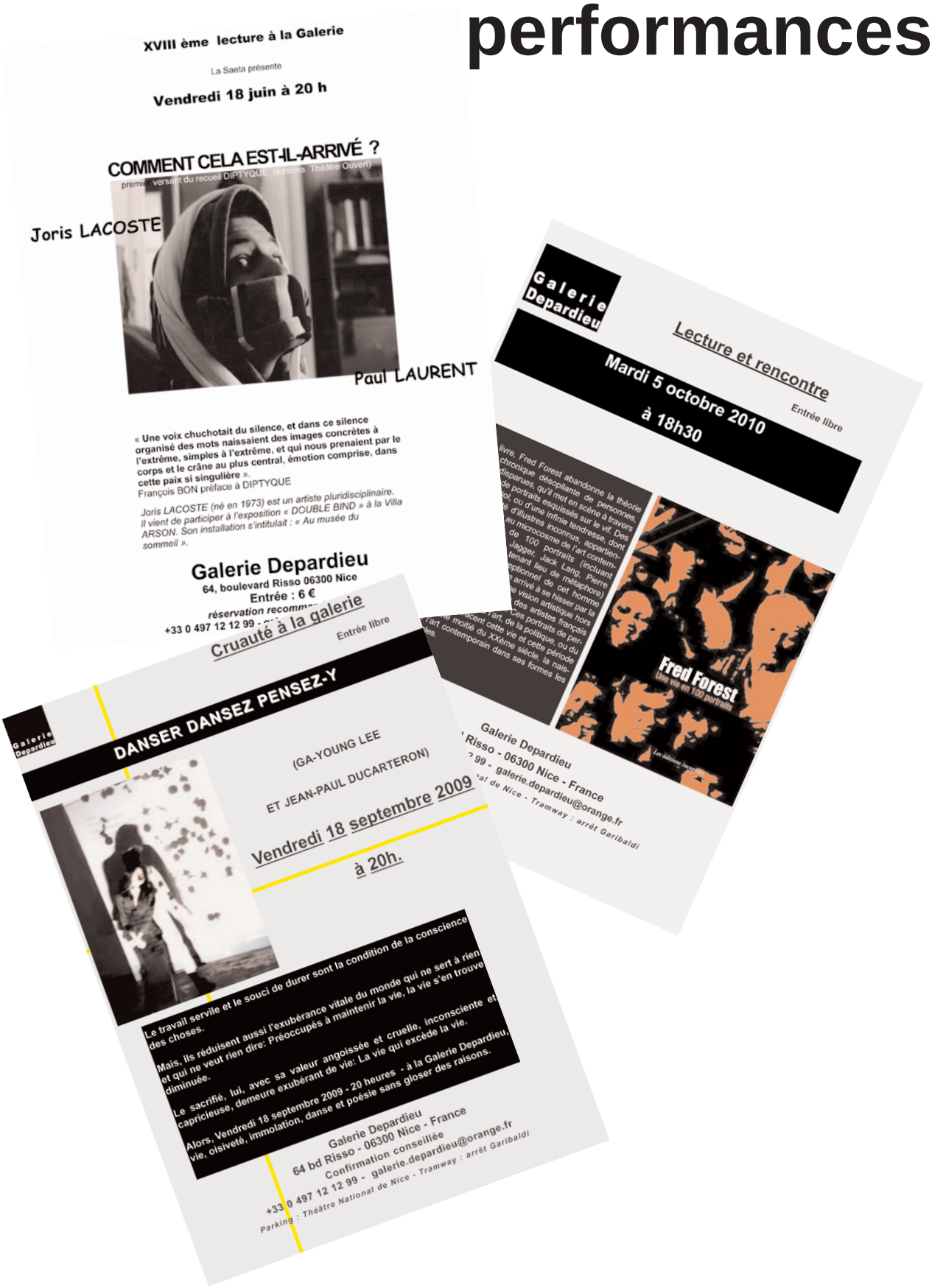

Galerie Depardieu
64 bd Risso, 06300 Nice
Tél. : +33 (0) 497 12 12 99 - Fax : +33 (0) 497 12 12 90
galerie.depardieu@orange.fr - www.galerie-depardieu.com